

Стойност на един дял на ФДЗПО управлявани от „Пенсионно осигурително дружество – Бъдеще“ АД за периода 01/07/2004г. – 31/12/2023г.

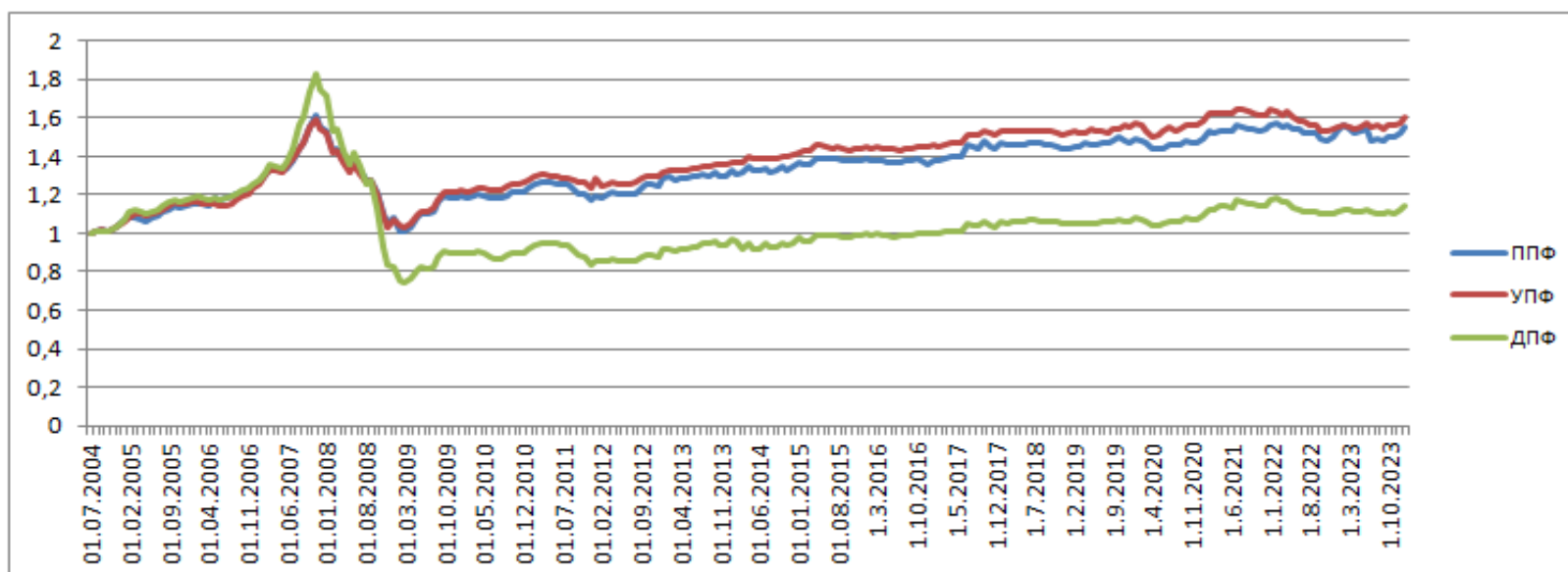

| Дата | УПФ | Дата | УПФ |
|------------|---------|------------|---------|
| 01.07.2004 | 1 | 01.05.2014 | 1,38890 |
| 01.08.2004 | 1,00524 | 01.06.2014 | 1,39064 |
| 01.09.2004 | 1,01497 | 01.07.2014 | 1,39009 |
| 01.10.2004 | 1,01448 | 01.08.2014 | 1,38508 |
| 01.11.2004 | 1,02305 | 01.09.2014 | 1,38806 |
| 01.12.2004 | 1,03598 | 01.10.2014 | 1,40386 |
| 01.01.2005 | 1,06112 | 01.11.2014 | 1,39675 |
| 01.02.2005 | 1,08131 | 01.12.2014 | 1,40549 |
| 01.03.2005 | 1,10308 | 01.01.2015 | 1,41902 |
| 01.04.2005 | 1,10071 | 01.02.2015 | 1,43350 |
| 01.05.2005 | 1,08637 | 01.03.2015 | 1,43032 |
| 01.06.2005 | 1,10170 | 01.04.2015 | 1,45955 |
| 01.07.2005 | 1,10889 | 01.05.2015 | 1,45742 |
| 01.08.2005 | 1,12519 | 01.06.2015 | 1,45383 |
| 01.09.2005 | 1,14351 | 01.07.2015 | 1,44373 |
| 01.10.2005 | 1,15978 | 01.08.2015 | 1,44838 |
| 01.11.2005 | 1,15011 | 01.09.2015 | 1,43664 |
| 01.12.2005 | 1,15666 | 1.10.2015 | 1,43389 |
| 01.01.2006 | 1,16817 | 1.11.2015 | 1,44117 |
| 01.02.2006 | 1,16808 | 1.12.2015 | 1,43889 |
| 01.03.2006 | 1,15767 | 1.1.2016 | 1,44731 |
| 01.04.2006 | 1,15098 | 1.2.2016 | 1,44185 |
| 01.05.2006 | 1,15282 | 1.3.2016 | 1,44590 |
| 01.06.2006 | 1,14375 | 1.4.2016 | 1,44256 |
| 01.07.2006 | 1,14454 | 1.5.2016 | 1,43945 |
| 01.08.2006 | 1,15545 | 1.6.2016 | 1,43679 |
| 01.09.2006 | 1,16958 | 1.7.2016 | 1,43397 |
| 01.10.2006 | 1,19026 | 1.8.2016 | 1,44139 |
| 01.11.2006 | 1,20634 | 1.9.2016 | 1,44303 |
| 01.12.2006 | 1,23403 | 1.10.2016 | 1,45340 |
| 01.01.2007 | 1,25436 | 1.11.2016 | 1,44992 |
| 01.02.2007 | 1,30764 | 1.12.2016 | 1,44911 |
| 01.03.2007 | 1,33200 | 1.1.2017 | 1,45650 |
| 01.04.2007 | 1,32339 | 1.2.2017 | 1,4538 |
| 01.05.2007 | 1,32114 | 1.3.2017 | 1,45629 |
| 01.06.2007 | 1,34690 | 1.4.2017 | 1,4671 |
| 01.07.2007 | 1,38418 | 1.5.2017 | 1,46953 |
| 01.08.2007 | 1,44290 | 1.6.2017 | 1,47143 |
| 01.09.2007 | 1,46740 | 1.7.2017 | 1,5146 |
| 01.10.2007 | 1,55682 | 1.8.2017 | 1,50933 |
| 01.11.2007 | 1,59686 | 1.9.2017 | 1,50834 |
| 01.12.2007 | 1,54024 | 1.10.2017 | 1,52988 |
| 01.01.2008 | 1,52008 | 1.11.2017 | 1,5177 |
| 01.02.2008 | 1,42360 | 1.12.2017 | 1,51478 |
| 01.03.2008 | 1,42755 | 1.1.2018 | 1,53199 |
| 01.04.2008 | 1,36405 | 1.2.2018 | 1,5298 |
| 01.05.2008 | 1,31812 | 1.3.2018 | 1,5298 |
| 01.06.2008 | 1,35378 | 1.4.2018 | 1,53148 |
| 01.07.2008 | 1,31059 | 1.5.2018 | 1,52992 |
| 01.08.2008 | 1,26386 | 1.6.2018 | 1,52824 |
| 01.09.2008 | 1,27854 | 1.7.2018 | 1,52768 |
| 01.10.2008 | 1,20672 | 1.8.2018 | 1,52771 |
| 01.11.2008 | 1,08773 | 1.9.2018 | 1,52776 |
| 01.12.2008 | 1,02952 | 1.10.2018 | 1,53121 |
| 01.01.2009 | 1,07578 | 1.11.2018 | 1,52216 |
| 01.02.2009 | 1,03578 | 1.12.2018 | 1,51168 |
| 01.03.2009 | 1,02840 | 1.1.2019 | 1,52296 |
| 01.04.2009 | 1,05140 | 1.2.2019 | 1,52698 |
| 01.05.2009 | 1,08722 | 1.3.2019 | 1,52318 |
| 01.06.2009 | 1,10811 | 1.4.2019 | 1,52514 |
| 01.07.2009 | 1,10900 | 1.5.2019 | 1,53864 |
| 01.08.2009 | 1,13478 | 1.6.2019 | 1,5273 |
| 01.09.2009 | 1,17818 | 1.7.2019 | 1,53099 |
| 01.10.2009 | 1,21685 | 1.8.2019 | 1,52399 |
| 01.11.2009 | 1,21040 | 1.9.2019 | 1,54024 |
| 01.12.2009 | 1,21366 | 1.10.2019 | 1,53748 |
| 01.01.2010 | 1,22168 | 1.11.2019 | 1,56216 |
| 01.02.2010 | 1,21677 | 1.12.2019 | 1,55458 |
| 01.03.2010 | 1,22399 | 1.1.2020 | 1,57583 |
| 01.04.2010 | 1,23885 | 1.2.2020 | 1,56007 |
| 01.05.2010 | 1,23727 | 1.3.2020 | 1,53228 |
| 01.06.2010 | 1,22488 | 1.4.2020 | 1,50607 |
| 01.07.2010 | 1,22438 | 1.5.2020 | 1,51412 |
| 01.08.2010 | 1,22648 | 1.6.2020 | 1,53313 |
| 01.09.2010 | 1,24129 | 1.7.2020 | 1,55075 |
| 01.10.2010 | 1,25409 | 1.8.2020 | 1,53641 |
| 01.11.2010 | 1,25959 | 1.9.2020 | 1,54332 |
| 01.12.2010 | 1,26401 | 1.10.2020 | 1,55928 |
| 01.01.2011 | 1,27639 | 1.11.2020 | 1,55935 |
| 01.02.2011 | 1,29405 | 1.12.2020 | 1,56464 |
| 01.03.2011 | 1,30586 | 1.1.2021 | 1,58552 |
| 01.04.2011 | 1,30930 | 1.2.2021 | 1,62868 |
| 01.05.2011 | 1,29689 | 1.3.2021 | 1,62071 |
| 01.06.2011 | 1,29339 | 1.4.2021 | 1,62667 |
| 01.07.2011 | 1,28935 | 1.5.2021 | 1,62305 |
| 01.08.2011 | 1,28779 | 1.6.2021 | 1,6258 |
| 01.09.2011 | 1,27233 | 1.7.2021 | 1,6466 |
| 01.10.2011 | 1,26207 | 1.8.2021 | 1,64574 |
| 01.11.2011 | 1,26411 | 1.9.2021 | 1,63479 |
| 01.12.2011 | 1,23376 | 1.10.2021 | 1,62451 |
| 01.01.2012 | 1,28130 | 1.11.2021 | 1,61252 |
| 01.02.2012 | 1,24946 | 1.12.2021 | 1,61882 |
| 01.03.2012 | 1,25540 | 1.1.2022 | 1,6442 |
| 01.04.2012 | 1,26173 | 1.2.2022 | 1,63148 |
| 01.05.2012 | 1,25912 | 1.3.2022 | 1,61031 |
| 01.06.2012 | 1,25581 | 1.4.2022 | 1,63241 |
| 01.07.2012 | 1,25497 | 1.5.2022 | 1,59874 |
| 01.08.2012 | 1,26352 | 1.6.2022 | 1,58534 |
| 01.09.2012 | 1,28190 | 1.7.2022 | 1,58264 |
| 01.10.2012 | 1,29299 | 1.8.2022 | 1,56582 |
| 01.11.2012 | 1,29655 | 1.9.2022 | 1,56186 |
| 01.12.2012 | 1,29825 | 1.10.2022 | 1,53022 |
| 01.01.2013 | 1,32037 | 1.11.2022 | 1,53001 |
| 01.02.2013 | 1,33202 | 1.12.2022 | 1,54185 |
| 01.03.2013 | 1,32481 | 1.1.2023 | 1,55343 |
| 01.04.2013 | 1,32994 | 1.2.2023 | 1,56521 |
| 01.05.2013 | 1,33036 | 1.3.2023 | 1,55275 |
| 01.06.2013 | 1,34203 | 1.4.2023 | 1,5409 |
| 01.07.2013 | 1,34101 | 1.5.2023 | 1,55226 |
| 01.08.2013 | 1,34818 | 1.6.2023 | 1,5686 |
| 01.09.2013 | 1,34867 | 1.7.2023 | 1,55039 |
| 01.10.2013 | 1,35562 | 1.8.2023 | 1,56099 |
| 01.11.2013 | 1,35386 | 1.9.2023 | 1,54123 |
| 01.12.2013 | 1,35531 | 1.10.2023 | 1,55789 |
| 01.01.2014 | 1,37030 | 1.11.2023 | 1,55838 |
| 01.02.2014 | 1,37133 | 1.12.2023 | 1,56836 |
| 01.03.2014 | 1,37265 | 1.1.2024 | 1,60444 |
| 01.04.2014 | 1,39796 | | |