

Стойност на един дял на "Професионален пенсионен фонд – Бъдеще" за периода 01/07/2004г. – 31/12/2025г.

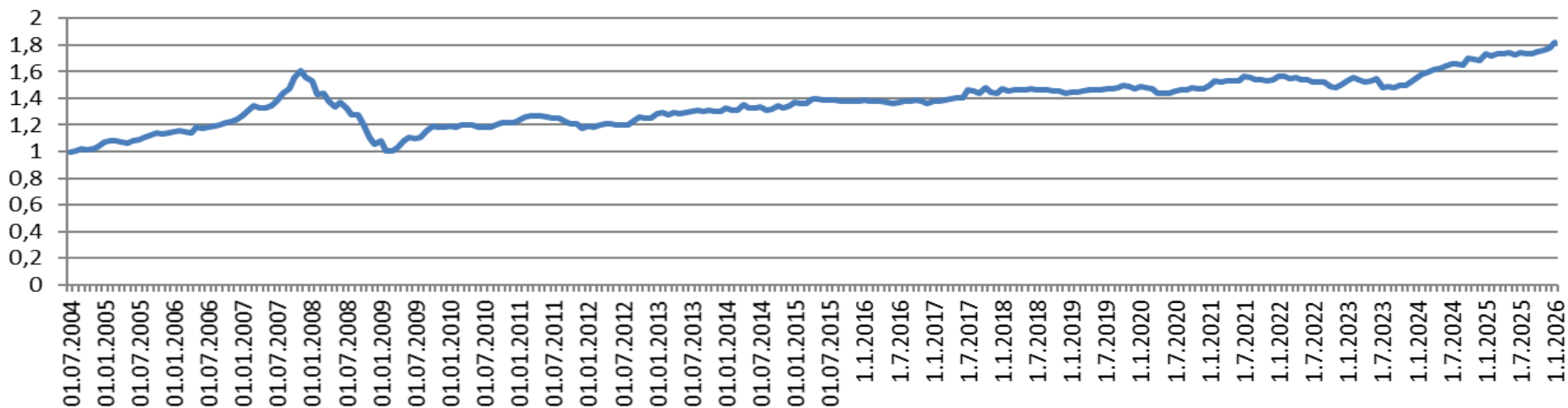

Стойност на един дял на ФДЗПО управлявани от „Пенсионно осигурително дружество – Бъдеще“ АД за периода 01/07/2004г. – 31/12/2025г.

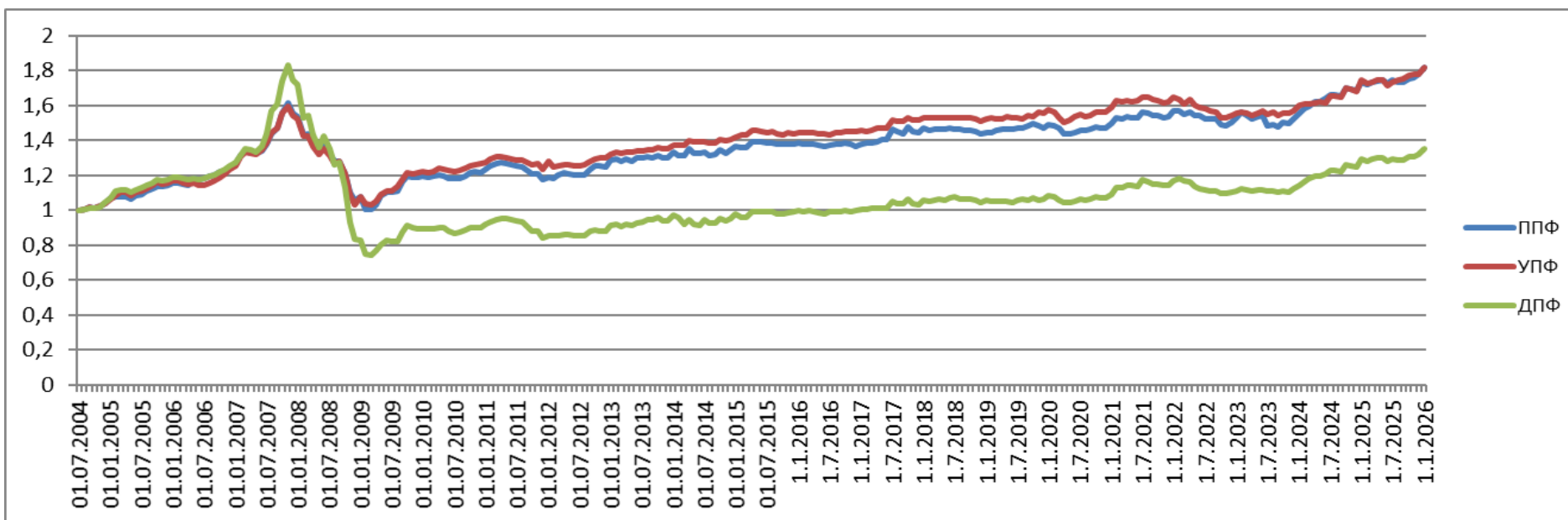

Дата	ППФ	Дата	ППФ	Дата	ППФ
01.07.2004	1	01.09.2011	1,22613	1.11.2018	1,45092
01.08.2004	1,00512	01.10.2011	1,20587	1.12.2018	1,43892
01.09.2004	1,01787	01.11.2011	1,20523	1.1.2019	1,44285
01.10.2004	1,01436	01.12.2011	1,17240	1.2.2019	1,44671
01.11.2004	1,02312	01.01.2012	1,18916	1.3.2019	1,45454
01.12.2004	1,03982	01.02.2012	1,18413	1.4.2019	1,4656
01.01.2005	1,06914	01.03.2012	1,20367	1.5.2019	1,46367
01.02.2005	1,08011	01.04.2012	1,21232	1.6.2019	1,46146
01.03.2005	1,07927	01.05.2012	1,20699	1.7.2019	1,47132
01.04.2005	1,07554	01.06.2012	1,20109	1.8.2019	1,46988
01.05.2005	1,06284	01.07.2012	1,20363	1.9.2019	1,4812
01.06.2005	1,08035	01.08.2012	1,20371	1.10.2019	1,49628
01.07.2005	1,08898	01.09.2012	1,23730	1.11.2019	1,4854
01.08.2005	1,10735	01.10.2012	1,25616	1.12.2019	1,4731
01.09.2005	1,12419	01.11.2012	1,25151	1.1.2020	1,49162
01.10.2005	1,13900	01.12.2012	1,24798	1.2.2020	1,48333
01.11.2005	1,13347	01.01.2013	1,28538	1.3.2020	1,46998
01.12.2005	1,14250	01.02.2013	1,29141	1.4.2020	1,43637
01.01.2006	1,15299	01.03.2013	1,27826	1.5.2020	1,43466
01.02.2006	1,15689	01.04.2013	1,29101	1.6.2020	1,4415
01.03.2006	1,14905	01.05.2013	1,28307	1.7.2020	1,45889
01.04.2006	1,14117	01.06.2013	1,29680	1.8.2020	1,45997
01.05.2006	1,18285	01.07.2013	1,29794	1.9.2020	1,46096
01.06.2006	1,17813	01.08.2013	1,30617	1.10.2020	1,47935
01.07.2006	1,18239	01.09.2013	1,29915	1.11.2020	1,47068
01.08.2006	1,19323	01.10.2013	1,31448	1.12.2020	1,47239
01.09.2006	1,20214	01.11.2013	1,30110	1.1.2021	1,49513
01.10.2006	1,21910	01.12.2013	1,30105	1.2.2021	1,53024
01.11.2006	1,22918	01.01.2014	1,33137	1.3.2021	1,52417
01.12.2006	1,24470	01.02.2014	1,31169	1.4.2021	1,53499
01.01.2007	1,26430	01.03.2014	1,31201	1.5.2021	1,52874
01.02.2007	1,31110	01.04.2014	1,3491	1.6.2021	1,52955
01.03.2007	1,34061	01.05.2014	1,32481	1.7.2021	1,56443
01.04.2007	1,32920	01.06.2014	1,32415	1.8.2021	1,55414
01.05.2007	1,32626	01.07.2014	1,33435	1.9.2021	1,543
01.06.2007	1,34160	01.08.2014	1,31427	1.10.2021	1,54244
01.07.2007	1,37983	01.09.2014	1,32256	1.11.2021	1,53188
01.08.2007	1,43691	01.10.2014	1,34626	1.12.2021	1,53886
01.09.2007	1,46834	01.11.2014	1,32751	1.1.2022	1,56727
01.10.2007	1,55501	01.12.2014	1,34298	1.2.2022	1,56833
01.11.2007	1,61172	01.01.2015	1,36806	1.3.2022	1,54891
01.12.2007	1,55453	01.02.2015	1,36121	1.4.2022	1,56077
01.01.2008	1,53332	01.03.2015	1,35811	1.5.2022	1,54342
01.02.2008	1,43131	01.04.2015	1,39239	1.6.2022	1,54083
01.03.2008	1,43655	01.05.2015	1,39192	1.7.2022	1,52214
01.04.2008	1,37715	01.06.2015	1,38851	1.8.2022	1,5231
01.05.2008	1,33553	01.07.2015	1,3864	1.9.2022	1,52131
01.06.2008	1,37053	01.08.2015	1,38569	1.10.2022	1,49239
01.07.2008	1,32735	01.09.2015	1,37584	1.11.2022	1,48419
01.08.2008	1,27890	1.10.2015	1,37614	1.12.2022	1,50332
01.09.2008	1,27958	1.11.2015	1,37935	1.1.2023	1,52841
01.10.2008	1,21105	1.12.2015	1,37869	1.2.2023	1,55997
01.11.2008	1,10531	1.1.2016	1,38563	1.3.2023	1,54361
01.12.2008	1,05419	1.2.2016	1,37624	1.4.2023	1,5223
01.01.2009	1,07821	1.3.2016	1,38127	1.5.2023	1,53467
01.02.2009	1,00800	1.4.2016	1,37867	1.6.2023	1,54501
01.03.2009	1,00720	1.5.2016	1,3701	1.7.2023	1,48398
01.04.2009	1,03260	1.6.2016	1,36336	1.8.2023	1,49113
01.05.2009	1,08309	1.7.2016	1,37006	1.9.2023	1,478
01.06.2009	1,10302	1.8.2016	1,3758	1.10.2023	1,50044
01.07.2009	1,10208	1.9.2016	1,37704	1.11.2023	1,49825
01.08.2009	1,10941	1.10.2016	1,38511	1.12.2023	1,52361
01.09.2009	1,16124	1.11.2016	1,3792	1.1.2024	1,55441
01.10.2009	1,19359	1.12.2016	1,36274	1.2.2024	1,58113
01.11.2009	1,18679	1.1.2017	1,3792	1.3.2024	1,59752
01.12.2009	1,18708	1.2.2017	1,38251	1.4.2024	1,61785
01.01.2010	1,19258	1.3.2017	1,38644	1.5.2024	1,62405
01.02.2010	1,18641	1.4.2017	1,39417	1.6.2024	1,63788
01.03.2010	1,19729	1.5.2017	1,40152	1.7.2024	1,66097
01.04.2010	1,20123	1.6.2017	1,40329	1.8.2024	1,66055
01.05.2010	1,19584	1.7.2017	1,46093	1.9.2024	1,65416
01.06.2010	1,18078	1.8.2017	1,45101	1.10.2024	1,70055
01.07.2010	1,17964	1.9.2017	1,436	1.11.2024	1,69285
01.08.2010	1,18428	1.10.2017	1,4762	1.12.2024	1,68378
01.09.2010	1,19653	1.11.2017	1,44777	1.1.2025	1,73382
01.10.2010	1,21384	1.12.2017	1,44193	1.2.2025	1,71769
01.11.2010	1,21941	1.1.2018	1,47053	1.3.2025	1,73332
01.12.2010	1,21744	1.2.2018	1,45604	1.4.2025	1,73599
01.01.2011	1,23382	1.3.2018	1,46226	1.5.2025	1,7466
01.02.2011	1,25719	1.4.2018	1,46498	1.6.2025	1,72843
01.03.2011	1,26738	1.5.2018	1,46101	1.7.2025	1,74278
01.04.2011	1,27039	1.6.2018	1,46775	1.8.2025	1,73367
01.05.2011	1,26869	1.7.2018	1,46553	1.9.2025	1,73188
01.06.2011	1,25905	1.8.2018	1,466	1.10.2025	1,75488
01.07.2011	1,25323	1.9.2018	1,45962	1.11.2025	1,76166
01.08.2011	1,25048	1.10.2018	1,45872	1.12.2025	1,77728
				1.1.2026	1,81914