

Стойност на един дял на "Универсиален пенсионен фонд - Бъдеще" за периода 01/07/2004 - 31/12/2025г.

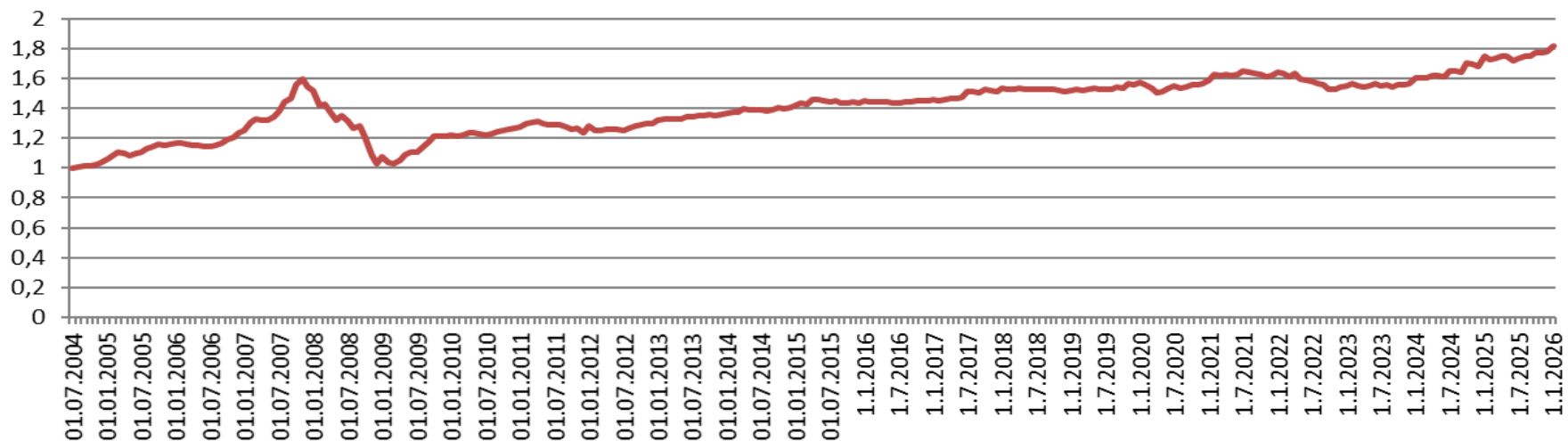

Стойност на един дял на ФДЗПО управлявани от „Пенсионно осигурително дружество – Бъдеще“ АД за периода 01/07/2004г. – 31/12/2025г.

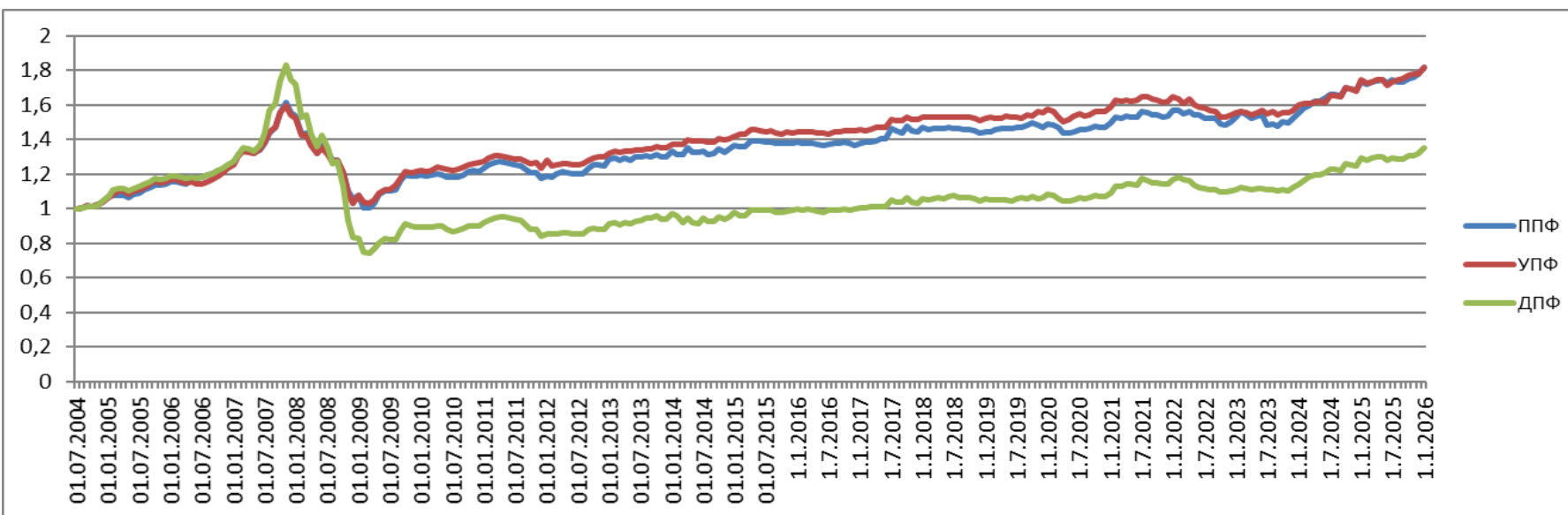

Дата	УПФ	Дата	УПФ	Дата	УПФ
01.07.2004	1	01.09.2011	1,27233	1.11.2018	1,52216
01.08.2004	1,00524	01.10.2011	1,26207	1.12.2018	1,51168
01.09.2004	1,01497	01.11.2011	1,26411	1.1.2019	1,52296
01.10.2004	1,01448	01.12.2011	1,23376	1.2.2019	1,52698
01.11.2004	1,02305	01.01.2012	1,28130	1.3.2019	1,52318
01.12.2004	1,03598	01.02.2012	1,24946	1.4.2019	1,52514
01.01.2005	1,06112	01.03.2012	1,25540	1.5.2019	1,53864
01.02.2005	1,08131	01.04.2012	1,26173	1.6.2019	1,5273
01.03.2005	1,10308	01.05.2012	1,25912	1.7.2019	1,53099
01.04.2005	1,10071	01.06.2012	1,25581	1.8.2019	1,52399
01.05.2005	1,08637	01.07.2012	1,25497	1.9.2019	1,54024
01.06.2005	1,10170	01.08.2012	1,26352	1.10.2019	1,53748
01.07.2005	1,10889	01.09.2012	1,28190	1.11.2019	1,56216
01.08.2005	1,12519	01.10.2012	1,29299	1.12.2019	1,55458
01.09.2005	1,14351	01.11.2012	1,29655	1.1.2020	1,57583
01.10.2005	1,15978	01.12.2012	1,29825	1.2.2020	1,56007
01.11.2005	1,15011	01.01.2013	1,32037	1.3.2020	1,53228
01.12.2005	1,15666	01.02.2013	1,33202	1.4.2020	1,50607
01.01.2006	1,16817	01.03.2013	1,32481	1.5.2020	1,51412
01.02.2006	1,16808	01.04.2013	1,32994	1.6.2020	1,53313
01.03.2006	1,15767	01.05.2013	1,33036	1.7.2020	1,55075
01.04.2006	1,15098	01.06.2013	1,34203	1.8.2020	1,53641
01.05.2006	1,15282	01.07.2013	1,34101	1.9.2020	1,54332
01.06.2006	1,14375	01.08.2013	1,34818	1.10.2020	1,55928
01.07.2006	1,14454	01.09.2013	1,34867	1.11.2020	1,55935
01.08.2006	1,15545	01.10.2013	1,35562	1.12.2020	1,56464
01.09.2006	1,16958	01.11.2013	1,35386	1.1.2021	1,58552
01.10.2006	1,19026	01.12.2013	1,35531	1.2.2021	1,62868
01.11.2006	1,20634	01.01.2014	1,37030	1.3.2021	1,62071
01.12.2006	1,23403	01.02.2014	1,37133	1.4.2021	1,62667
01.01.2007	1,25436	01.03.2014	1,37265	1.5.2021	1,62305
01.02.2007	1,30764	01.04.2014	1,39796	1.6.2021	1,6258
01.03.2007	1,33200	01.05.2014	1,3889	1.7.2021	1,6466
01.04.2007	1,32339	01.06.2014	1,39064	1.8.2021	1,64574
01.05.2007	1,32114	01.07.2014	1,39009	1.9.2021	1,63479
01.06.2007	1,34690	01.08.2014	1,38508	1.10.2021	1,62451
01.07.2007	1,38418	01.09.2014	1,38806	1.11.2021	1,61252
01.08.2007	1,44290	01.10.2014	1,40386	1.12.2021	1,61882
01.09.2007	1,46740	01.11.2014	1,39675	1.1.2022	1,6442
01.10.2007	1,55682	01.12.2014	1,40549	1.2.2022	1,63148
01.11.2007	1,59686	01.01.2015	1,41902	1.3.2022	1,61031
01.12.2007	1,54024	01.02.2015	1,4335	1.4.2022	1,63241
01.01.2008	1,52008	01.03.2015	1,43032	1.5.2022	1,59874
01.02.2008	1,42360	01.04.2015	1,45955	1.6.2022	1,58534
01.03.2008	1,42755	01.05.2015	1,45742	1.7.2022	1,58264
01.04.2008	1,36405	01.06.2015	1,45383	1.8.2022	1,56582
01.05.2008	1,31812	01.07.2015	1,44373	1.9.2022	1,56186
01.06.2008	1,35378	01.08.2015	1,44838	1.10.2022	1,53022
01.07.2008	1,31059	01.09.2015	1,43664	1.11.2022	1,53001
01.08.2008	1,26386	1.10.2015	1,43389	1.12.2022	1,54185
01.09.2008	1,27854	1.11.2015	1,44117	1.1.2023	1,55343
01.10.2008	1,20672	1.12.2015	1,43889	1.2.2023	1,56521
01.11.2008	1,08773	1.1.2016	1,44731	1.3.2023	1,55275
01.12.2008	1,02952	1.2.2016	1,44185	1.4.2023	1,5409
01.01.2009	1,07578	1.3.2016	1,4459	1.5.2023	1,55226
01.02.2009	1,03578	1.4.2016	1,44256	1.6.2023	1,5686
01.03.2009	1,02840	1.5.2016	1,43945	1.7.2023	1,55039
01.04.2009	1,05140	1.6.2016	1,43679	1.8.2023	1,56099
01.05.2009	1,08722	1.7.2016	1,43397	1.9.2023	1,54123
01.06.2009	1,10811	1.8.2016	1,44139	1.10.2023	1,55789
01.07.2009	1,10900	1.9.2016	1,44303	1.11.2023	1,55838
01.08.2009	1,13478	1.10.2016	1,4534	1.12.2023	1,56836
01.09.2009	1,17818	1.11.2016	1,44992	1.1.2024	1,60444
01.10.2009	1,21685	1.12.2016	1,44911	1.2.2024	1,60614
01.11.2009	1,21040	1.1.2017	1,4565	1.3.2024	1,6051
01.12.2009	1,21366	1.2.2017	1,4538	1.4.2024	1,61625
01.01.2010	1,22168	1.3.2017	1,45629	1.5.2024	1,61853
01.02.2010	1,21677	1.4.2017	1,4671	1.6.2024	1,61434
01.03.2010	1,22399	1.5.2017	1,46953	1.7.2024	1,65214
01.04.2010	1,23885	1.6.2017	1,47143	1.8.2024	1,65399
01.05.2010	1,23727	1.7.2017	1,5146	1.9.2024	1,6453
01.06.2010	1,22488	1.8.2017	1,50933	1.10.2024	1,70223
01.07.2010	1,22438	1.9.2017	1,50834	1.11.2024	1,69241
01.08.2010	1,22648	1.10.2017	1,52988	1.12.2024	1,67883
01.09.2010	1,24129	1.11.2017	1,5177	1.1.2025	1,74763
01.10.2010	1,25409	1.12.2017	1,51478	1.2.2025	1,72679
01.11.2010	1,25959	1.1.2018	1,53199	1.3.2025	1,73394
01.12.2010	1,26401	1.2.2018	1,5298	1.4.2025	1,74653
01.01.2011	1,27639	1.3.2018	1,52980	1.5.2025	1,74879
01.02.2011	1,29405	1.4.2018	1,53148	1.6.2025	1,71562
01.03.2011	1,30586	1.5.2018	1,52992	1.7.2025	1,7347
01.04.2011	1,30930	1.6.2018	1,52824	1.8.2025	1,74627
01.05.2011	1,29689	1.7.2018	1,52768	1.9.2025	1,75125
01.06.2011	1,29339	1.8.2018	1,52771	1.10.2025	1,77182
01.07.2011	1,28935	1.9.2018	1,52776	1.11.2025	1,77649
01.08.2011	1,28779	1.10.2018	1,53121	1.12.2025	1,78106
				1.1.2026	1,81549